Схема расположения границ публичного сервитута
ВЛИ-0,4 кВ Л-1 от СТП "Кузино-5" (ВЛ-10кВ Л-3 ПС Спасская)

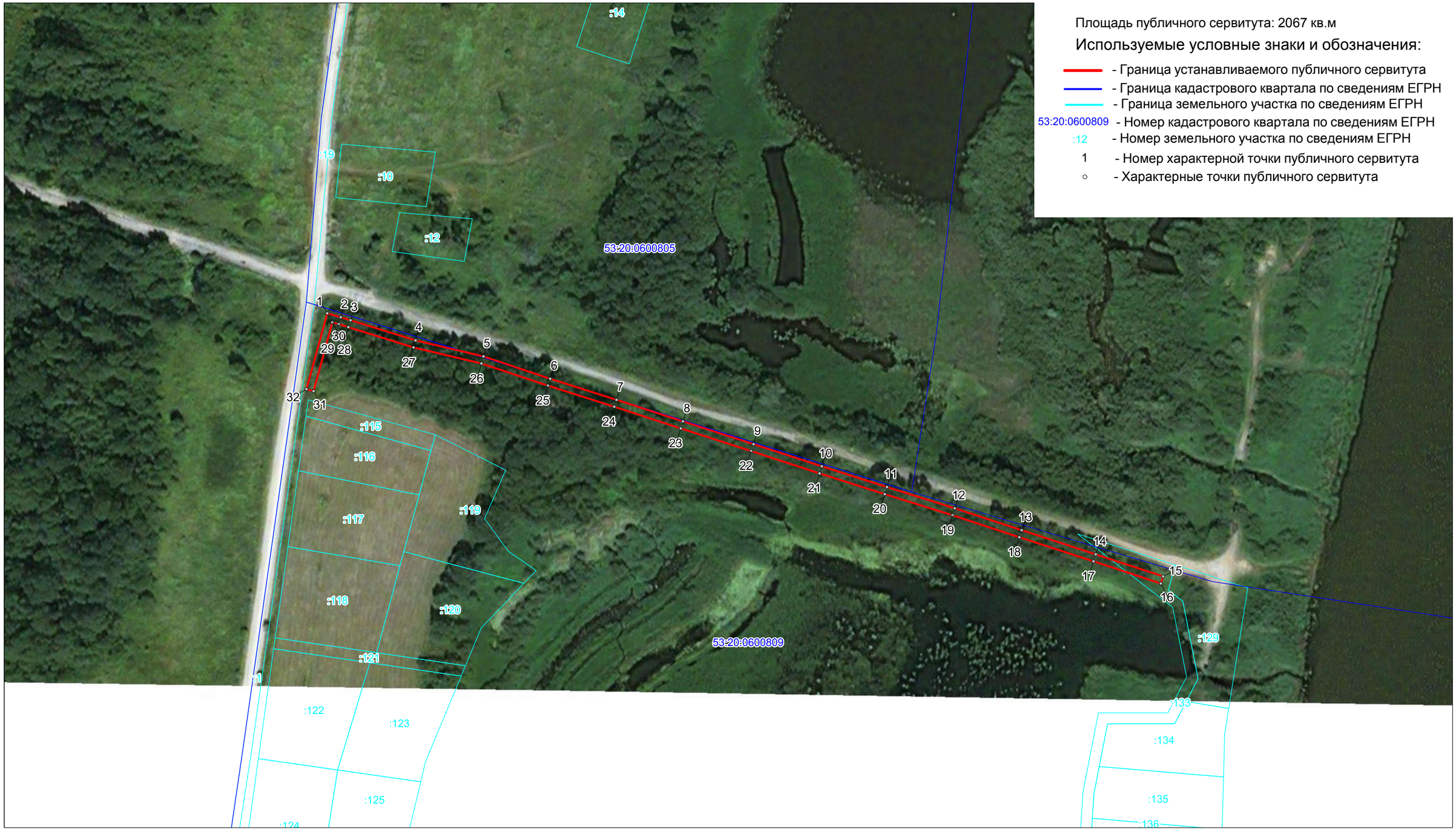

Площадь публичного сервитута: 2067 кв.м

Используемые условные знаки и обозначения:

- Граница устанавливаемого публичного сервитута
- Граница кадастрового квартала по сведениям ЕГРН
- Граница земельного участка по сведениям ЕГРН

53:20:0600809 - Номер кадастрового квартала по сведениям ЕГРН

:12 - Номер земельного участка по сведениям ЕГРН

1 - Номер характерной точки публичного сервитута

○ - Характерные точки публичного сервитута

Масштаб 1 : 2000